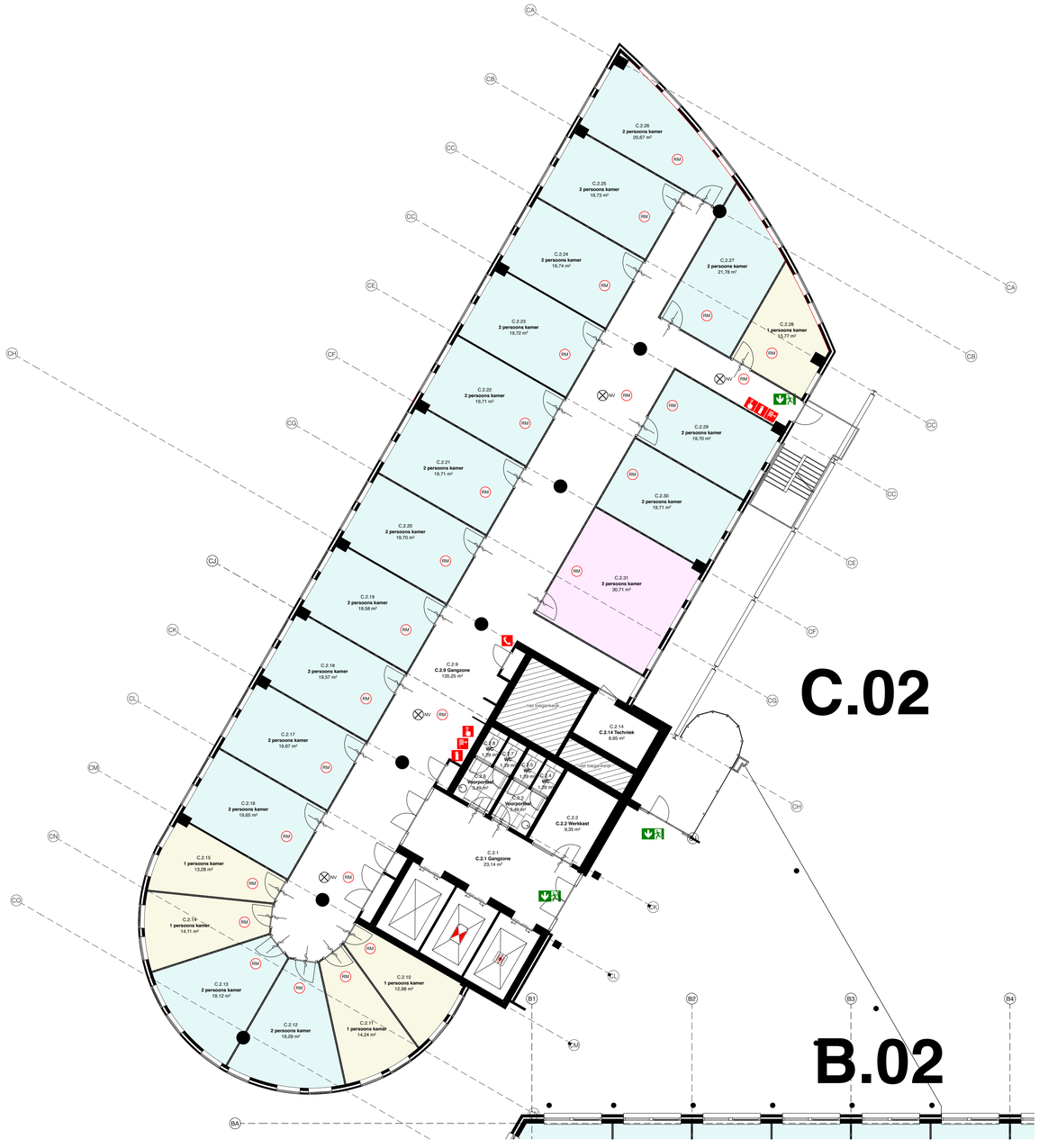

2e verdieping nieuw

BRANDWEERRENVOOI

BRANDMELD- EN ONTRUIMINGSINSTALLATIE:
BRANDVEILIGHEID NIVEAU CONFORM DE VEILIGHEIDSREGIO IS **TIJDELIJKE OPVANG.**
DE BESTAANDE BRANDMELDINSTALLATIE BLIJFT GEHANDHAAFD EN WORDT NIET UITGEBREID.
HET BESTAANDE PVE 20120413-WdB-069 D.D.13-04-2011 VORMT HET UITGANGSPUNT VOOR HET OPNIEUW IN BEDRIJF STELLEN VAN DE BESTAANDE BRANDMELD- EN ONTRUIMTINSINSTALLATIE. HIERVOOR WORDT EEN NOTA VAN AANVULLINGEN OPGESTELD.
BRANDMELDINSTALLATIE WORDT NIET VOORZIEN VAN EEN CERTIFICERING.
DE INSTALLATIE IS VRIJGESTELD VAN EISEN EN VOORSCHRIFTEN VANUIT HET BOUWBESLUIT (TIJDELIJKE SITUATIE).
DE INTERNE ORGANISATIE BORGT 924 UUR PER DAG GEDURENDE 7 DAGEN PER WEEK) AANVULLENDE BRANDVEILIGINGSMAATREGELEN OM EEN VERHOOGD BRANDRISICO EN EEN EVENTUELE ONBEHEERSBARE BRAND TE VOORKOMEN.
ER IS GEEN DOORMELDING NAAR DE RAC.
DE HUIDIGE PAC DOORMELDING BLIJFT GEHANDHAAFD.
ER KOMT GEEN UITBREIDING VAN DE BESTAANDE BRANDMELDINSTALLATIE (GEDEELTELIJKE BEWAKING ENRUIMTE BEWAKING BIJ SAMENVALLENDE VLUCHTWEGEN).
ER KOMT GEEN UITBREIDING VAN DE BESTAANDE ONTRUIMINGSINSTALLATIE (TYPE-B - ALLEEN IN DE ALGEMENE RUIMTE EN VLUCHTWEGEN.
IN DE NIEUWE SLAAPVERTREKKEN WORDEN ROOKMELDERS TOEGEVOEGD CONFORM DE NEN2555 - EN14604 GEKOPPELD AAN DE OVERIGE NIEUWE ROOKMELDERS PER VERDIEPING EN PER VLEUGEL. DE NIEUWE ROOKMELDERS WORDEN NIET GEKOPPELD AAN DE BESTAANDE ROOKMELDERS.
DE WOONUNITS WORDEN NIET VOORZIEN VAN EEN SLOW-WHOOP TOONSINGNAALGEVER.
BESTAANDE ZONE INDELING BLIJFT BEHOUDEN (BRANDMELDPANEEL).
BESTAANDE BOUWKUNDIGE BRANDCOMPARTIMENTERING BLIJFT GEHANDHAAFD.
BESTAANDE KLEEFMAGNETEN (DEURVASTZETINRICHTINGEN) BLIJVEN BEHOUDEN.
BIJ EEN BRAND- OF ONTRUIMINGSALARM ZAL DE LUCHTBEHANDELINGSINSTALLATIE (BOUWDEEL A + B) DE TOEVOER VAN BUITENLUCHT GEHEEL STOPPEN EN DE AFZUIGINSTALLATIE GEHEEL (100%) IN BEDRIJF STELLEN.
BESTAANDE BRANDCOMPARTIMENTERING BLIJFT BEHOUDEN. ALLE SCHEIDINGSWANDEN TUSSEN WOONUNITS EN EEN NAASTGELEGEN WOONUNIT VERKEERSRUIMTE, KANTOREN, ONBENOEMDE RUIMTE ETC. WORDEN NIET BRANDWEREND UITGEVOERD, MAAR WEL ZOVEEL MOGELIJK ROOKWERE HET BESTAANDE KANAALWERK ZA MOET WPRDEM VPRRIZOEM VAM AAMVULLENDE BRANDWERENDE KLEPPEN.
DE BESTAANDE VENTILATIE- VERWARMING- EN LUCHTBEHANDELINGSINSTALLATIE ZAL OPNIEUW IN BEDRIJF WORDEN GESTELD 24 UUR PER DAG, GEDURENDE 7 DAGEN PER WEEK IN BEDRIJF KOMEN. DE GEINTEGREERDE KOELINSTALLATIE ZAL NIET IN BEDRIJF WORDEN GESTELD.

30 — 30[min] BRANDWERENDHEID CONFORM NEN 6068 OF NEN-EN 13501-2
60 — 60[min] BRANDWERENDHEID CONFORM NEN 6068 OF NEN-EN 13501-2
DEUR, DIE ZELFSLUITEND IS UITGEVOERD
DEUR, DIE ZELFSLUITEND IS UITGEVOERD EN IN COMBINATIE MET HET KOZUN EEN WBDBO BEZIT VAN TEN MINSTE 30[min], CONFORM DE NEN 6069.
DEUR, DIE ZELFSLUITEND IS UITGEVOERD EN IN COMBINATIE MET HET KOZUN EEN WBDBO BEZIT VAN TEN MINSTE 60[min], CONFORM DE NEN 6069.
20 — WAND OF PUI, MET EEN WBDBO VAN TEN MINSTE 20[min].
30 — WAND OF PUI, MET EEN WBDBO VAN TEN MINSTE 30[min].
60 — WAND OF PUI, MET EEN WBDBO VAN TEN MINSTE 60[min].
30m — BRANDSLANGHASPEL 30[m] HET GESTELDE IN HOOFDSTUK 3 VAN HET BOEKWERK "BRANDVEILIGHEIDSINSTALLATIES", VAN DE NVBR GEEFT VOLDOENDE HANDVATTEN OM AAN DE GESTELDE EISEN TE VOLDOEN
6 — POEDERBLUSSER GEVULD MET TEN MINSTE 6[kg] A.B.C. BETREFFENDE BLUSSER DIENT TE VOLDOEN AAN HET BESLUIT 'DRAAGBARE BLUSTOESTELLEN'
HANDMELDER
ALARM TELEFOON
LS — DEUR WELKE TE OPENEN IS ZONDER GEBRUIK TE MOETEN MAKEN VAN EEN SLEUTEL, ONMIDDELLIJK OVER DE TEN MINSTE VEREISTE BREEDTE KAN WORDEN GEOPEND.
PB — EEN DEUR WAAROP BIJ HET VLUCHTEN MEER DAN 100 PERS. ZIJN AANGEWEZEN WORDT GEOPEND DOOR EEN LICHTE DRUK TEGEN DE DEUR, OF EEN LICHTE DRUK TEGEN EEN OP ca. 1[m] BOVEN DE VLOER OVER DE VOLLE BREEDTE VAN DE DEUR AANGEBRACHTE PANIEKSLUITING DIE VOLDOET AAN NEN-EN 1125.
RM — NIET-ONISERENDE ROOKMELDER, AAN ELKAAR GEKOPPELD, OP LICHTNET AANGESLOTEN, UITGEVOERD CONF. NEN 2555 GEEN KOPPELING OP BESTAANDE BRANDMELDINSTALLATIE. KOPPELING PER VERDIEPING EN VLEUGEL.
ONDERGRONDSE BRANDKRAAN, PROJECTERING, EIGENSCHAP, WATERCAP, ETC. IN OVERLEG
H — MET DE SECTOR VOORBEREIDENDE BRANDWEERZORG VAN DE REG. BRANDWEER
UIT — VLUCHTWEG AANDUIDINGSBORD / TRANSPARANT VERLICHTINGSARMATUREN, UITVOERING VAN DE SYMBOLEN VOOR "UIT" EN "NOODUITGANG" CONF. DE PICTOGRAMMEN ZOALS DEZE ZIJN VERMELD IN DE NEN 6088. HET GESTELDE IN HOOFDSTUK 11 VAN HET BOEKWERK: "BRANDBEVEILIGINGSINSTALLATIES", VAN DE NVBR GEEFT VOLDOENDE HANDVATTEN OM AAN DE GESTELDE EIS(EN) TE VOLDOEN.
NV — RUIMTE VOORZIEN VAN NOODVERLICHTING. HET ONTWERP DIENT TE VOLDOEN AAN DE NEN-EN 1838. HET GESTELDE IN HOOFDSTUK 11 VAN HET BOEKWERK "BRANDBEVEILIGINGSINSTALLATIES", VAN DE NVBR GEEFT VOLDOENDE HANDVATTEN OM AAN DE GESTELDE EIS(EN) TE VOLDOEN.
BMC — BRANDMELDCENTRALE
AED
EHBO
EVACUATIESTOEL
LIFTINSTALLATIE NIET TE GEBRUIKEN TIJDENS BRAND
BRANDWEERLIFT

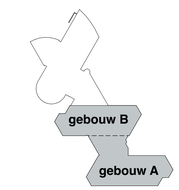

RevID	Wijz. naam	Datum
01	samenvoegen naar 3 persoons kamer	30-04-2024

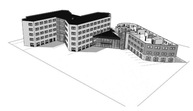

Herindeling kantoorpand tot opvanglocatie

PROJECTNR. 22.747 | FASE DO | TEK.NR. 4102 | STATUS Voorlopig

TEKENING
ONDERDEEL
2e verdieping nieuw bouwdeel C
ONDERWERP
Definitief ontwerp
SCHAAL
1:100
DATUM
29-04-2024
GETEKEND DOOR
A. de Wolf
FORMAAT
A1 (1050 x 594)

LOCATIE
Wognumsebuurt 10, 1817 BH Alkmaar

OPDRACHTGEVER
K. Dekker bouw&infra
Postbus 17, 1749 ZG Warmenhuizen

studio S3
ontwerp & bouwadvies
Deimoslaan 9, 1702 CK Heerhugowaard
www.studio-s3.nl | 085 303 89 44